

inruislijn A

inruislijn B

Aanzicht D

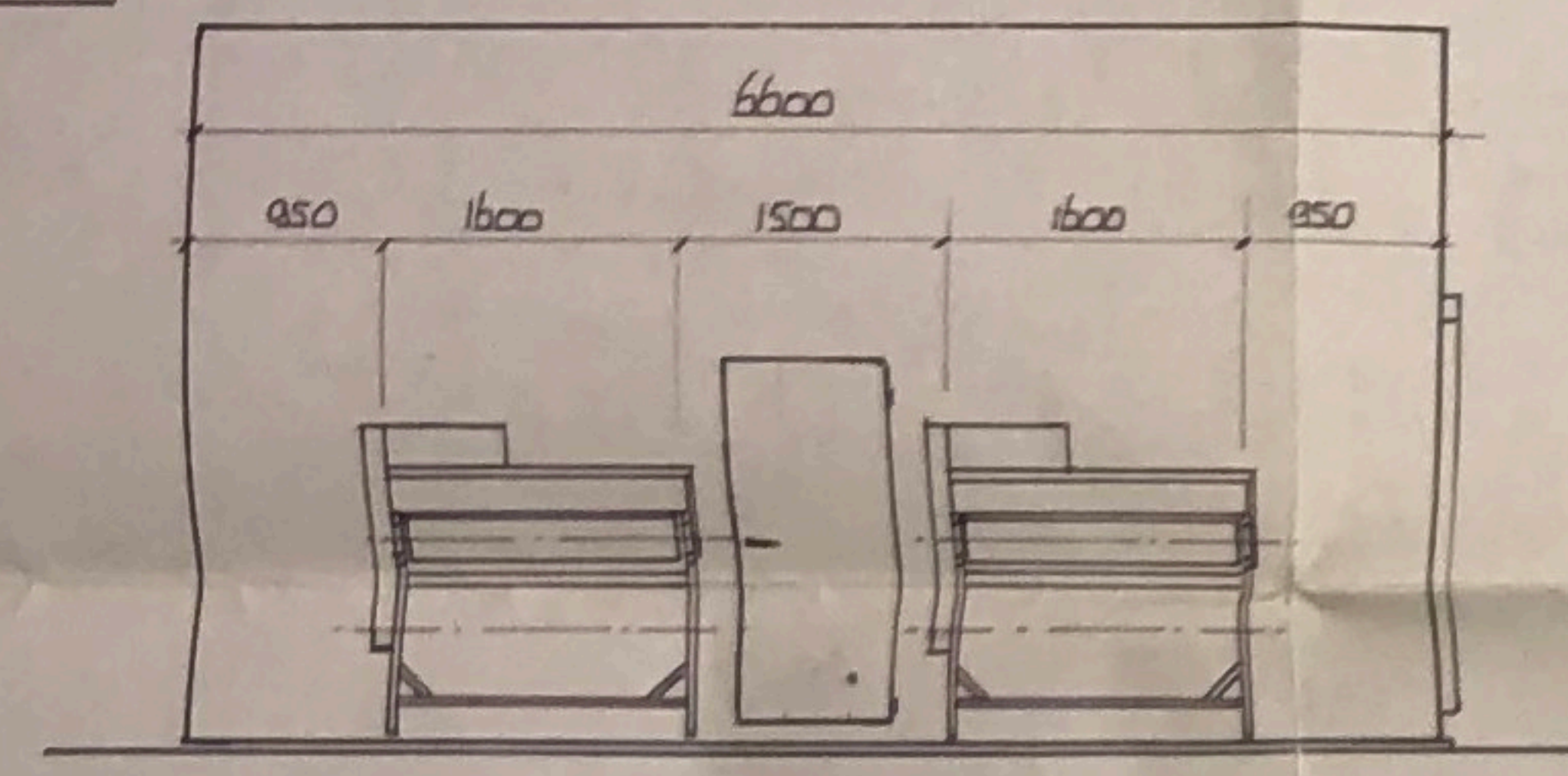

Doorsnede A-A

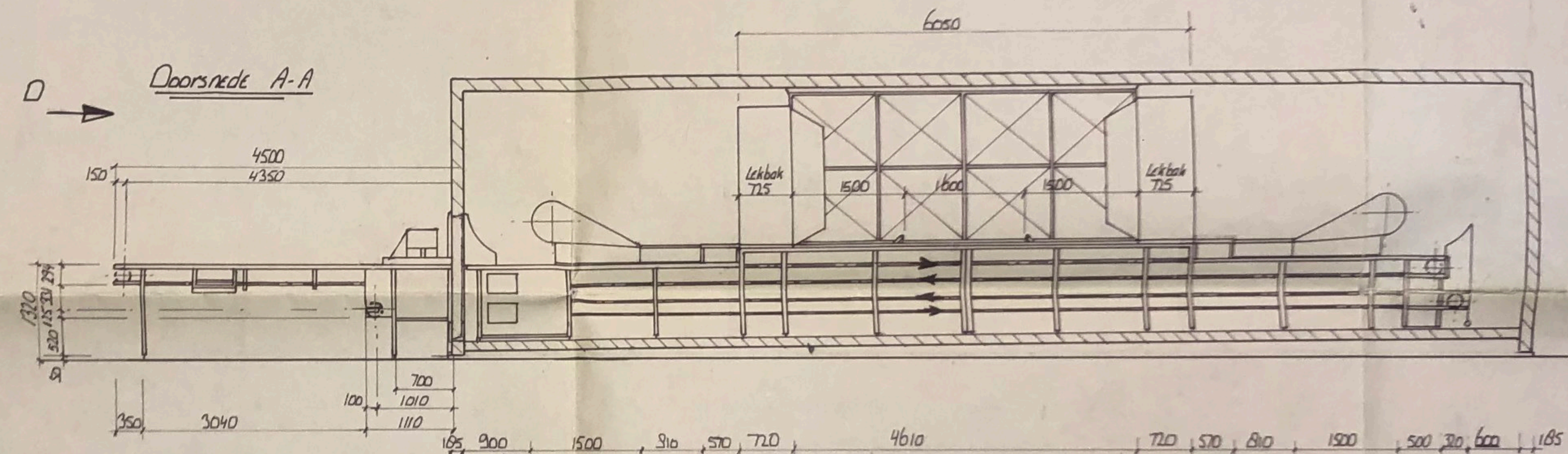

Doorsnede C-C

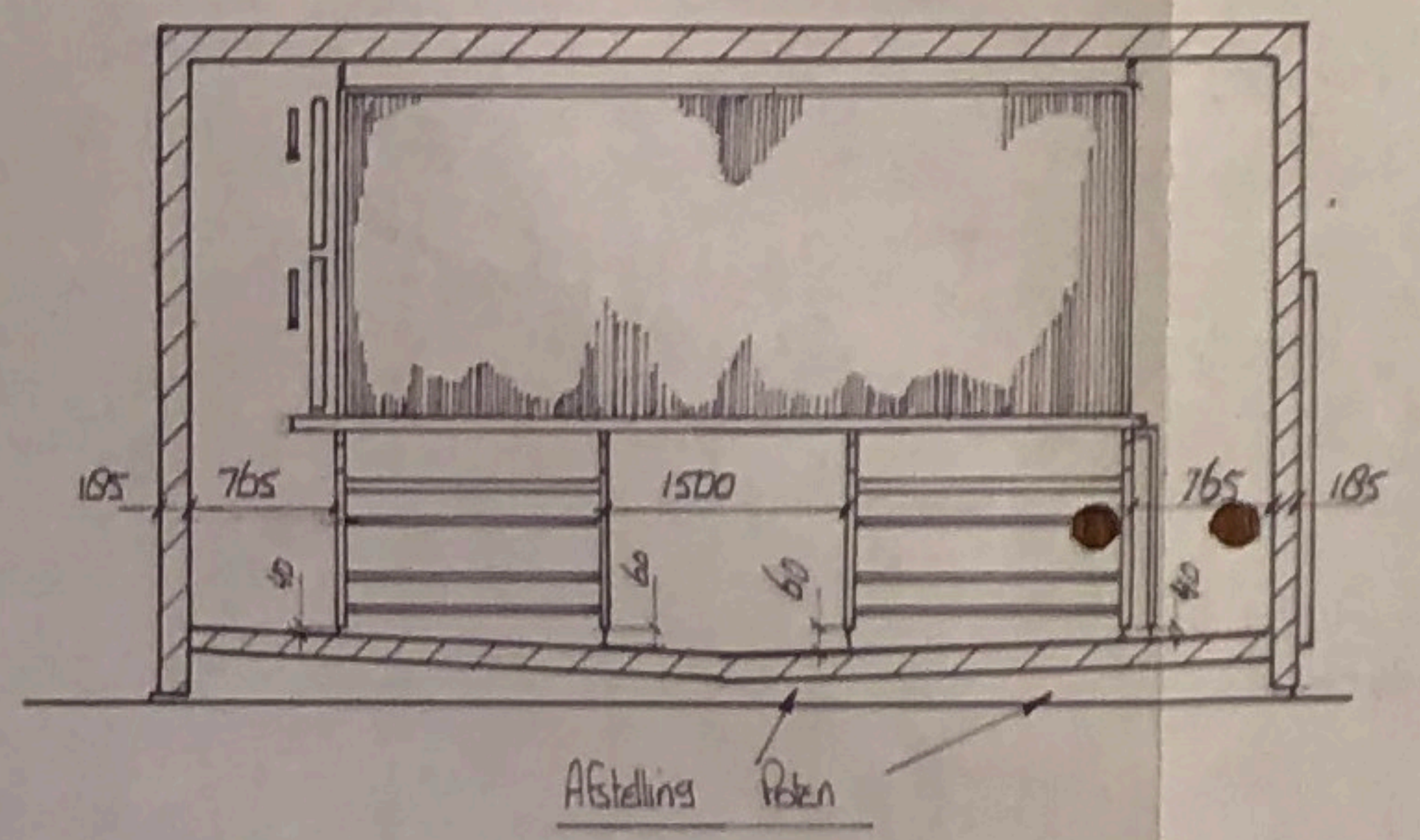

Doorsnede B-B

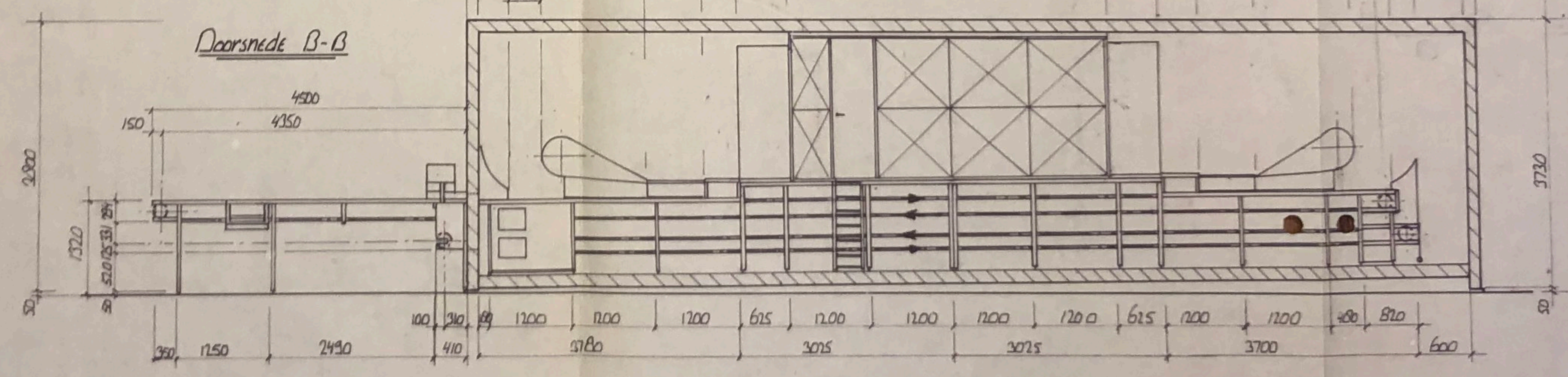

Gewijzigd: 27-07-1990 (aandrijving roosterkl.)
 Gewijzigd: 29-08-1990 (clear in woonwand.)

benaming	Bandriezer (2 inruislijnen)		
opdrachtgever	Gebr. Sterk b.v.		
getekend	CPM	datum	18-5-1990
gecontroleerd	schaal	1:50	tekeningsnummer
			10 X 03086
			4256 - 13-A1

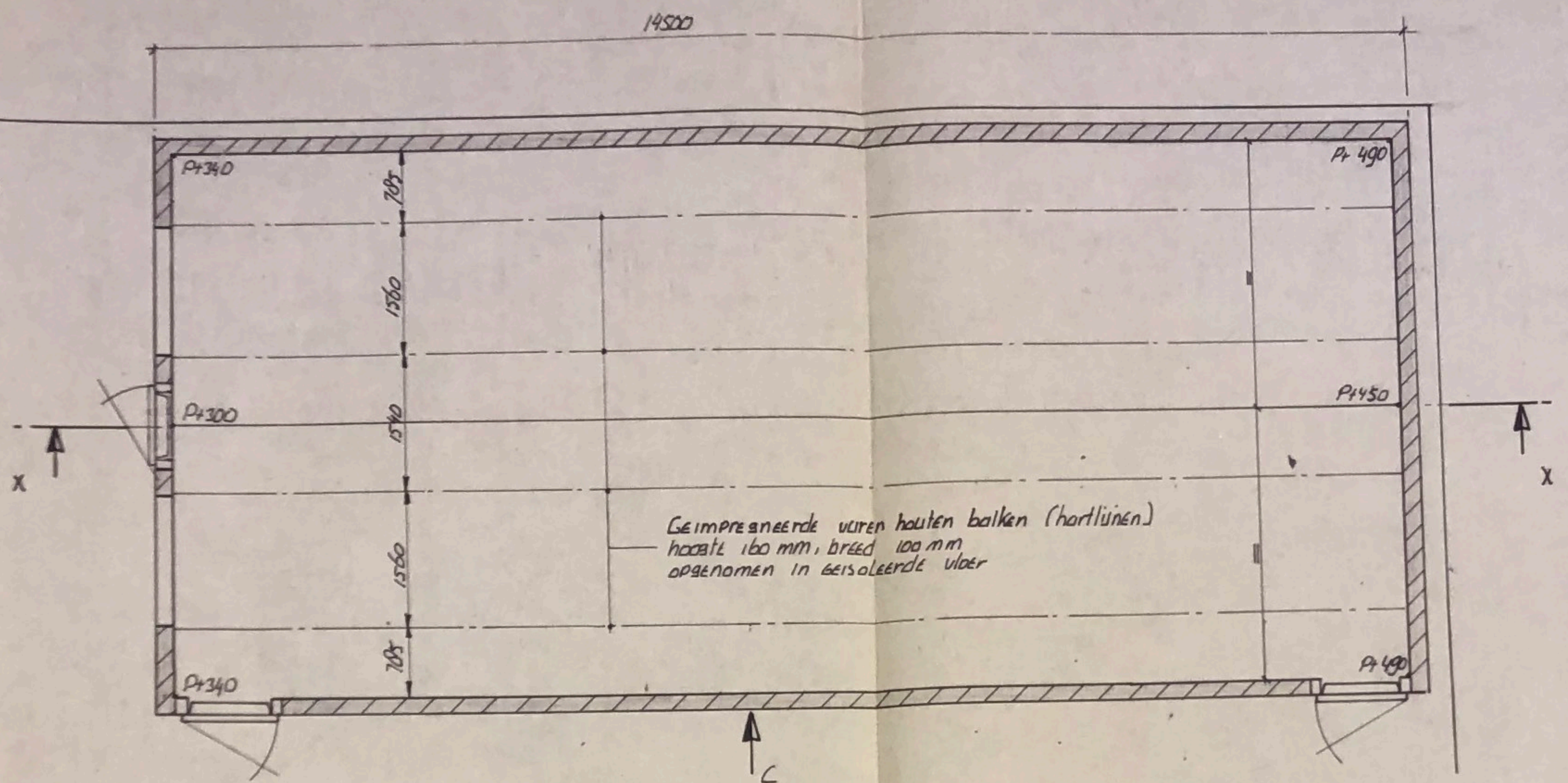

Plafond dient waterpas te lopen

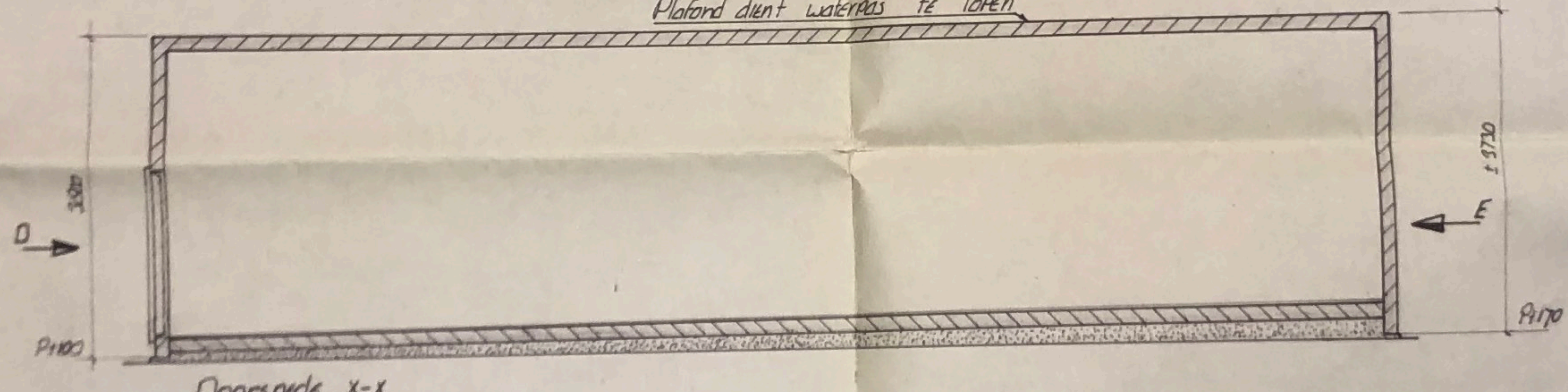

Doorsnede X-X

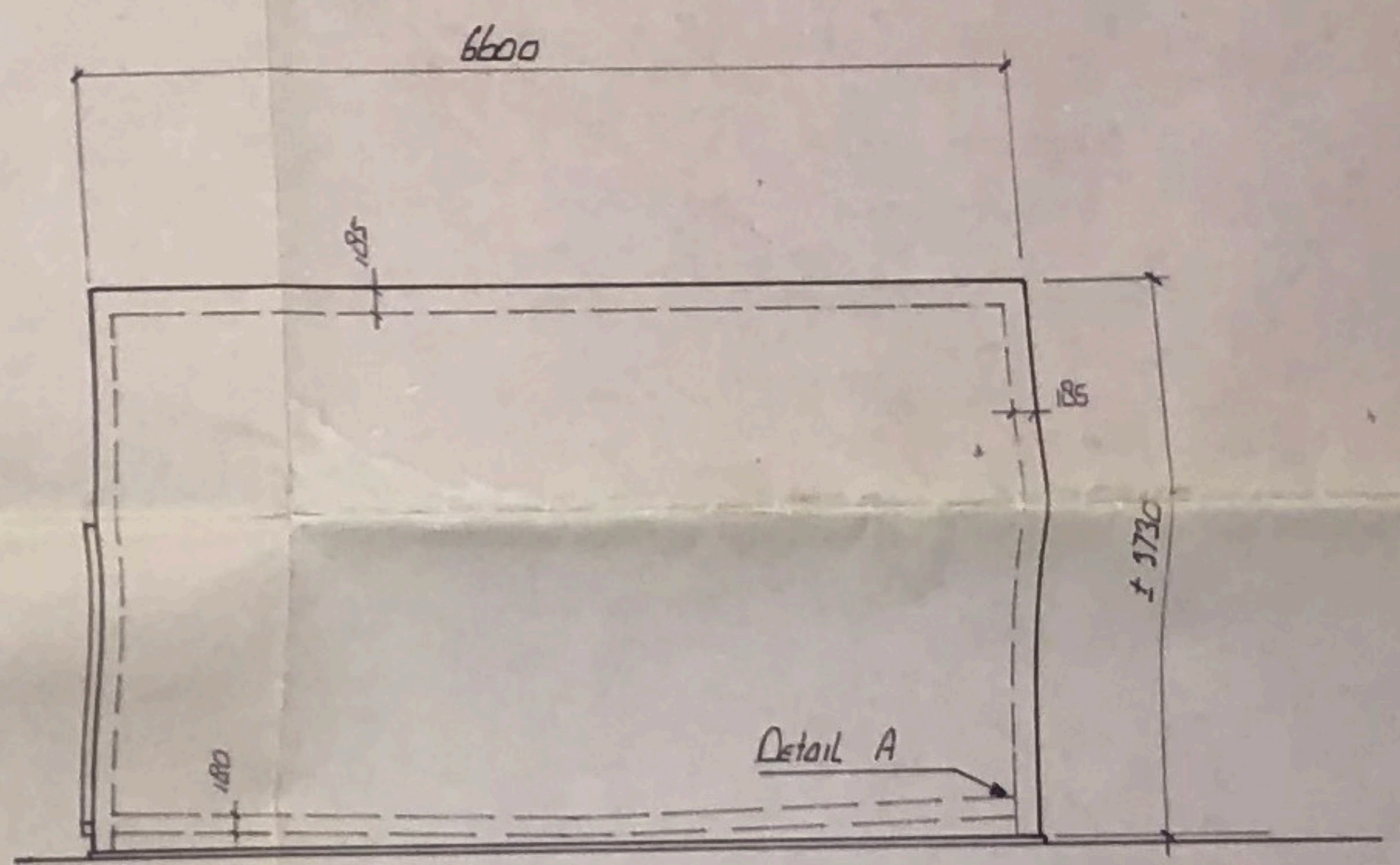

Aanzicht E

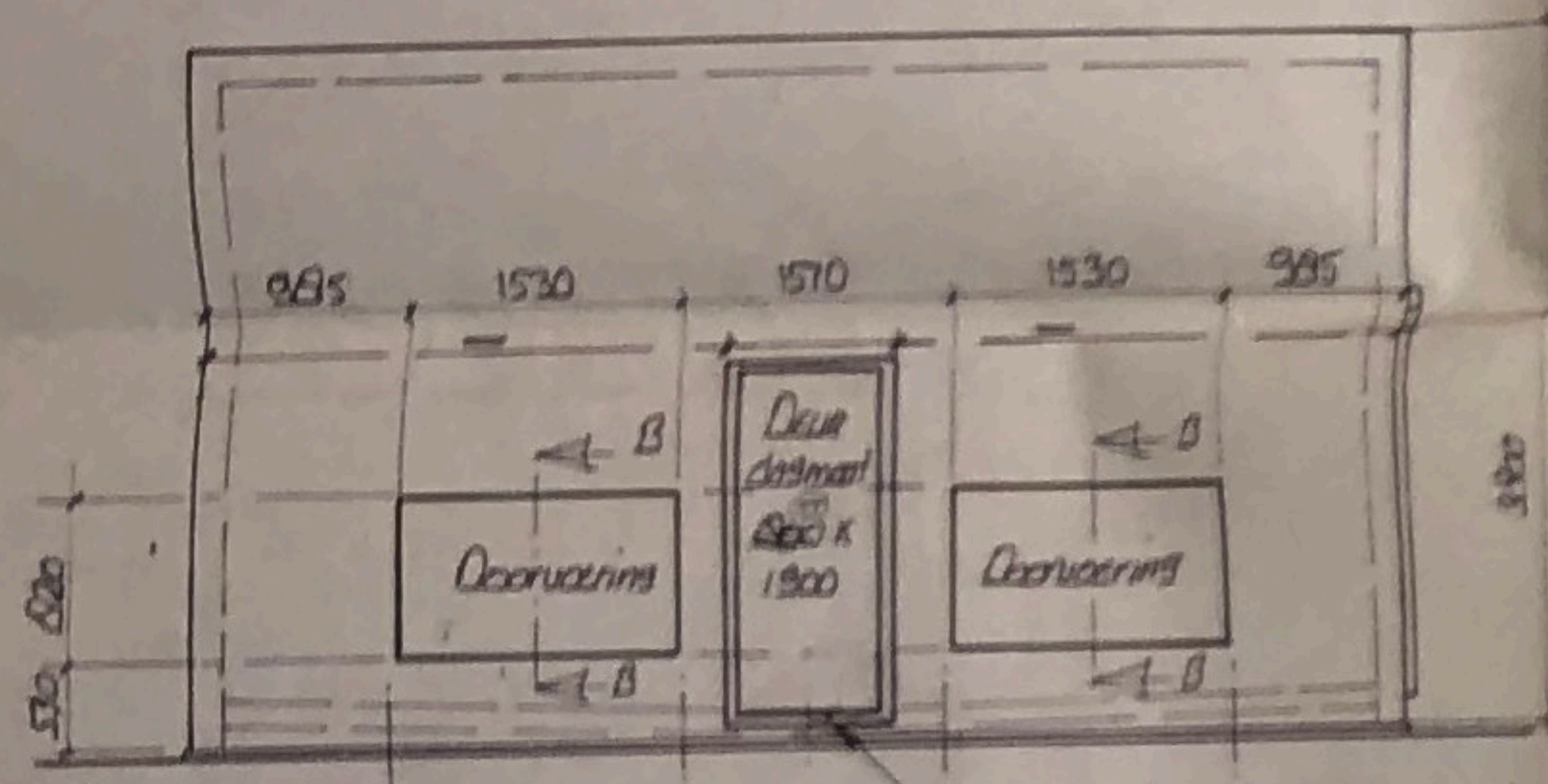

Aanzicht D

onderkant deur dient samen te vallen met de vloer

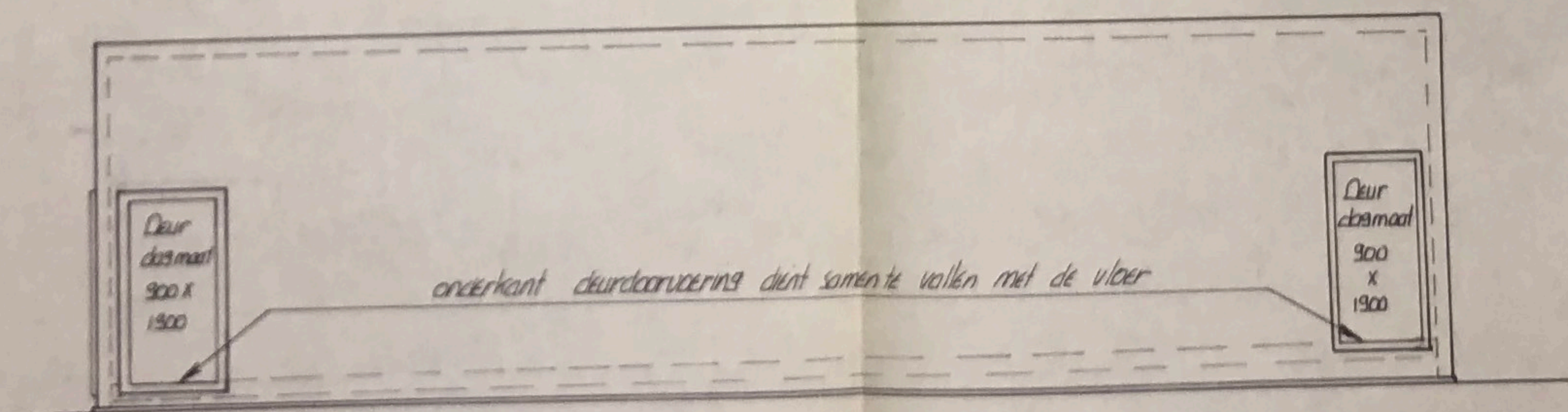

Aanzicht C

Lituering van deuroverlaping

doorsnede B-B

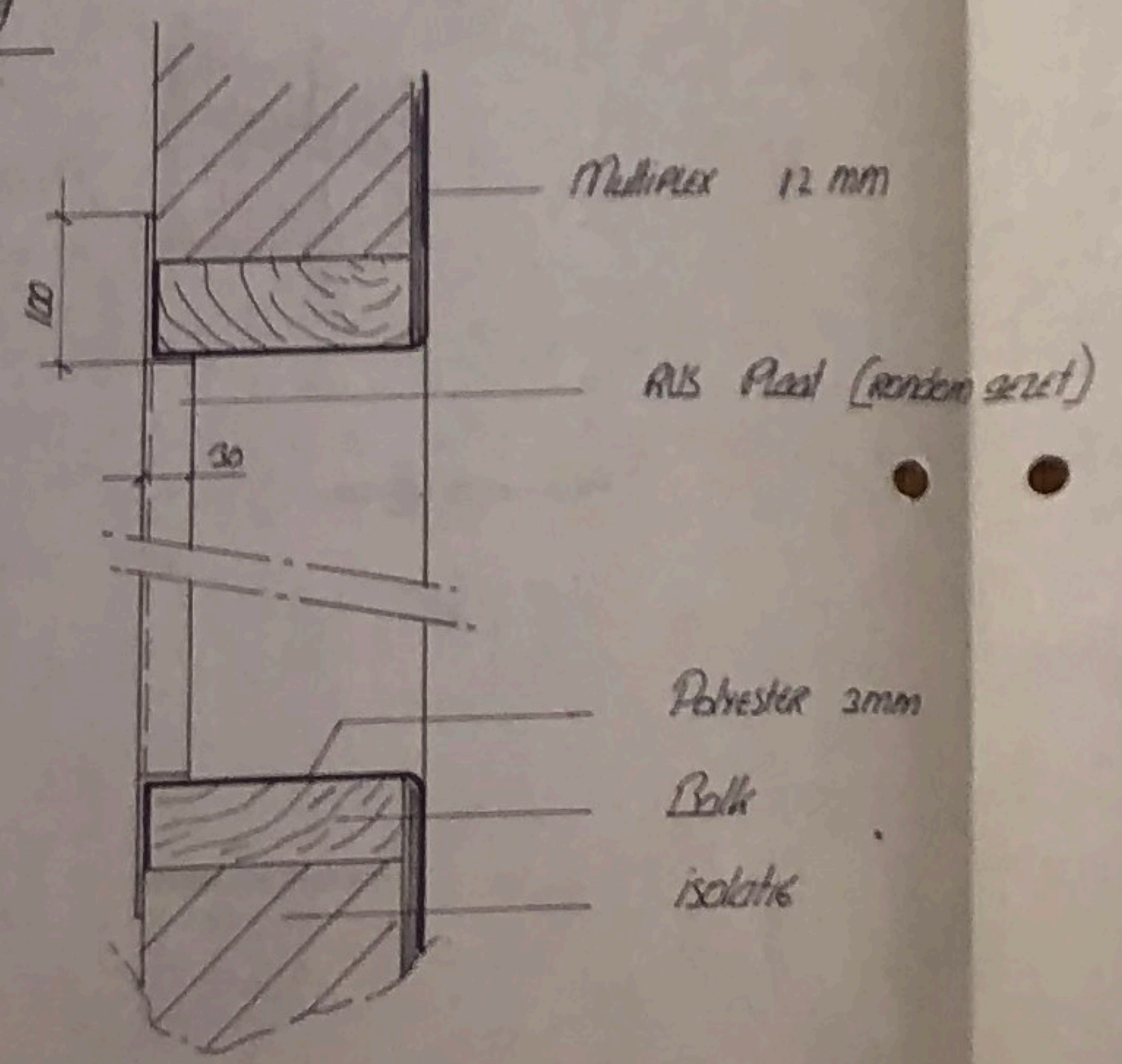

Detail A

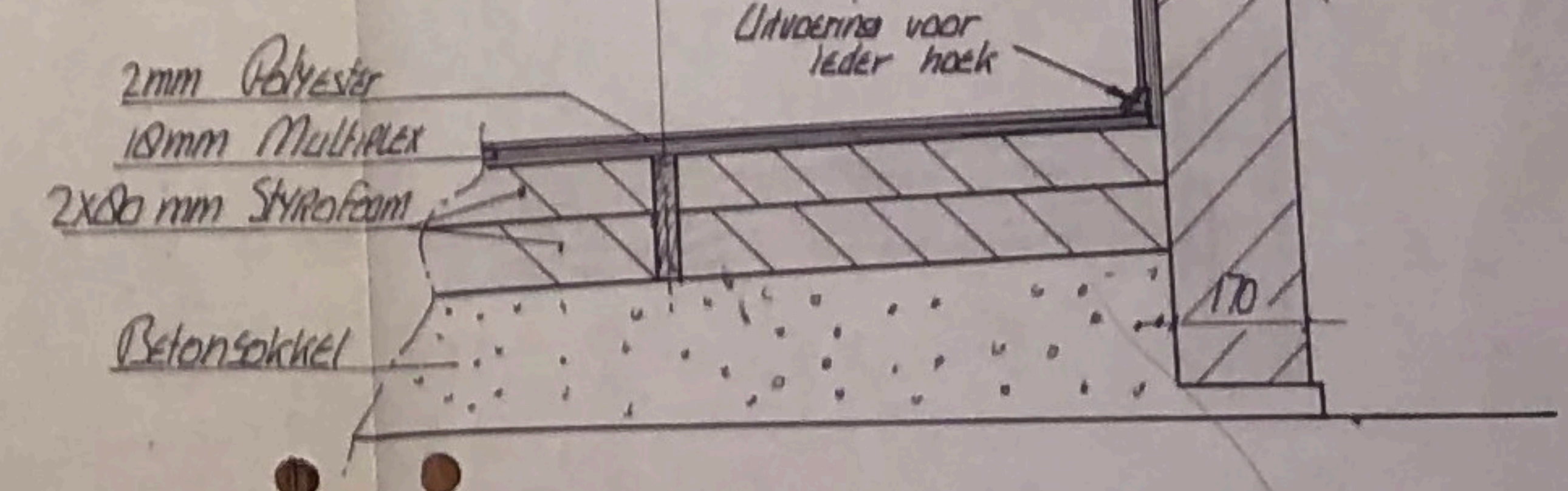

Gewezigd : 28-08-1990 (kleur in voorwand + deuroverlaping)
 Gewijzigd : 27-07-1990
 Gewijzigd : 31-05-1990

benaming	Banduriezerkast - Banduriezet 4		
opdrachtgever	Gebr. Sterk bv		
getekend	CPM	datum	18-5-1990
gecontroleerd		opdrachtnummer	10 x 03086
		schaal	1:50
		tekeningnummer	4256-12-A1